

ROMANIA
JUDEȚUL GALAȚI
MUNICIPIUL GALAȚI
CONSILIUL LOCAL

HOTĂRÂREA nr.205

din 20 12 2012

privind: aprobarea transmiterii in folosinta gratuita Arhiepiscopiei Dunarea de Jos, a terenului in suprafata de 1000 mp, situat in Galati, cartier Barbosi Tarlaua 222, Parcela 1479. in vederea construirii bisericii cu hramul "Sf. Nectarie"

Inițiator: Primarul municipiului Galați, Marius Stan;

Numărul și data depunerii proiectului de hotărâre: 239/18 12 2012

Consiliul local al municipiului Galați, întrunit în ședință ordinară în data de 20 12 2012;

Având în vedere expunerea de motive nr. 126 474/18 12 2012, a inițiatorului- Primarul municipiului Galați, Marius Stan;

Având în vedere raportul de specialitate nr. 126 476/18 12 2012, al Direcției Sisteme Informatice și Comunicații;

Având în vedere raportul de avizare al comisiei de buget finanțe, administrarea domeniului public și privat al municipiului;

Având în vedere adresa nr.5002/10 10 2012, a Arhiepiscopiei Dunării de Jos;

Având în vedere prevederile art. 36, alin.1 și alin. 2, lit. "c" și art.124 din Legea administrației publice locale nr. 215/2001, republicată în 2007, cu modificările și completările ulterioare;

În temeiul art.45 alin.1 din Legea administrației publice locale nr. 215/2001, republicată în 2007, cu modificările și completările ulterioare;

H O T Ă R Ă Ș T E

Art.1 – Se aprobă transmiterea în folosință gratuită Arhiepiscopiei Dunărea de Jos, a terenului în suprafață de 1000 mp, situat în Galați, cartier Barboși, Tarlaua 222, Parcela 1479, în vederea construirii bisericii cu hramul “Sf. Nectarie”, pe durata existenței construcției.

Terenul este identificat în anexa care face parte integrantă din prezenta hotărâre.

Art.2 - Primarul municipiului Galați se împuternicește cu aducerea la îndeplinire a prevederilor prezentei hotărâri.

Art.3 – Secretarul municipiului Galați va asigura transmiterea și publicitatea prezentei hotărâri

Președinte de ședință

Popa Florin

Contrasemnează

Secretarul municipiului Galați

Grigore Matei

96596 / 11.10.2012
12.10-1p



PATRIARHIA ROMÂNĂ
ARHIEPISCOPIA DUNĂRII DE JOS

Nr.: 5002
Data: 10.X.2012

MULT STIMATE DOMNULE PRIMAR,

Cu aleasă considerație, vă rugăm să binevoiți a analiza și a aproba atribuirea prin încredințare directă, cu titlu gratuit a unei suprafețe de teren de 1000 mp în cartierul Barboși pentru construirea unui lăcaș de cult, a unui așezământ social și o cancelarie parohială, care va deservi un număr de 280 de familii creștin-ortodoxe. Terenul este liber de construcții și pentru zona respectivă se va întocmi de către S.C. PROIECT S.A. Galați un P.U.D. în vederea amplasării bisericii.

Această solicitare legitimă a credincioșilor din această zonă care se deplasează greu spre alte sfinte locașuri din oraș se întemeiază și pe suportul legal după cum urmează: în baza Legii Administrației Publice, a Legii nr. 50/1991, republicată, cu modificările și completările ulterioare, în M.O. nr. 231/2002 și M.O. nr. 749/2003, privind autorizarea construcțiilor și a Decretului-Lege nr. 126 din 12 aprilie 1990 unde, la art. 4, se precizează: „în localitățile în care numărul locașurilor de cult este insuficient în raport cu numărul credincioșilor, Statul va sprijini construirea de noi lăcașuri de cult, în care scop va pune la dispoziția cultelor respective terenul aferent, iar în cazul în care nu dispun de acest teren, va contribui cu fonduri bănești la constituirea resurselor financiare necesare”.

Biserica ce se va construi va fi o clădire de plan trilobat, cu trei abside, un naos și un pronaos, având, totodată, o turlă pe naos. Arhitectura adoptată este în linia tradiției bizantine, cu elemente volumetrice și decorative specifice arhitecturii moldovenești.

În contextul celor expuse vă rugăm a se dispune înaintarea documentației către Consiliul Local pentru aprobarea amplasamentului, conform documentației anexate și atribuirea suprafeței de teren, prin încredințare directă, cu titlu gratuit, Arhiepiscopiei Dunării de Jos în vederea construirii bisericii cu hramul „Sf. Nectarie” în cartierul Barboși.

Mulțumind pentru înțelegere, primiți, Domnule Primar asigurările deosebitei noastre prețuiri,



L. Căpălan
ARHIEPISCOPUL DUNĂRII DE JOS

Lauca
12.10.2012

Domniei Sale,
Domnului Marius Stan,
Primarul Municipiului Galați.



Centrul de EVALUARE și CADASTRU
 proprietăților imobiliare
 -Măsurători: GPS și stație totală laser-
CADASTRU-GEODEZIE-CARTOGRAFIE
 Cod Unic de înregistrare : 19975633, Nr. înreg. Reo. Com. : 117813117,05,2006

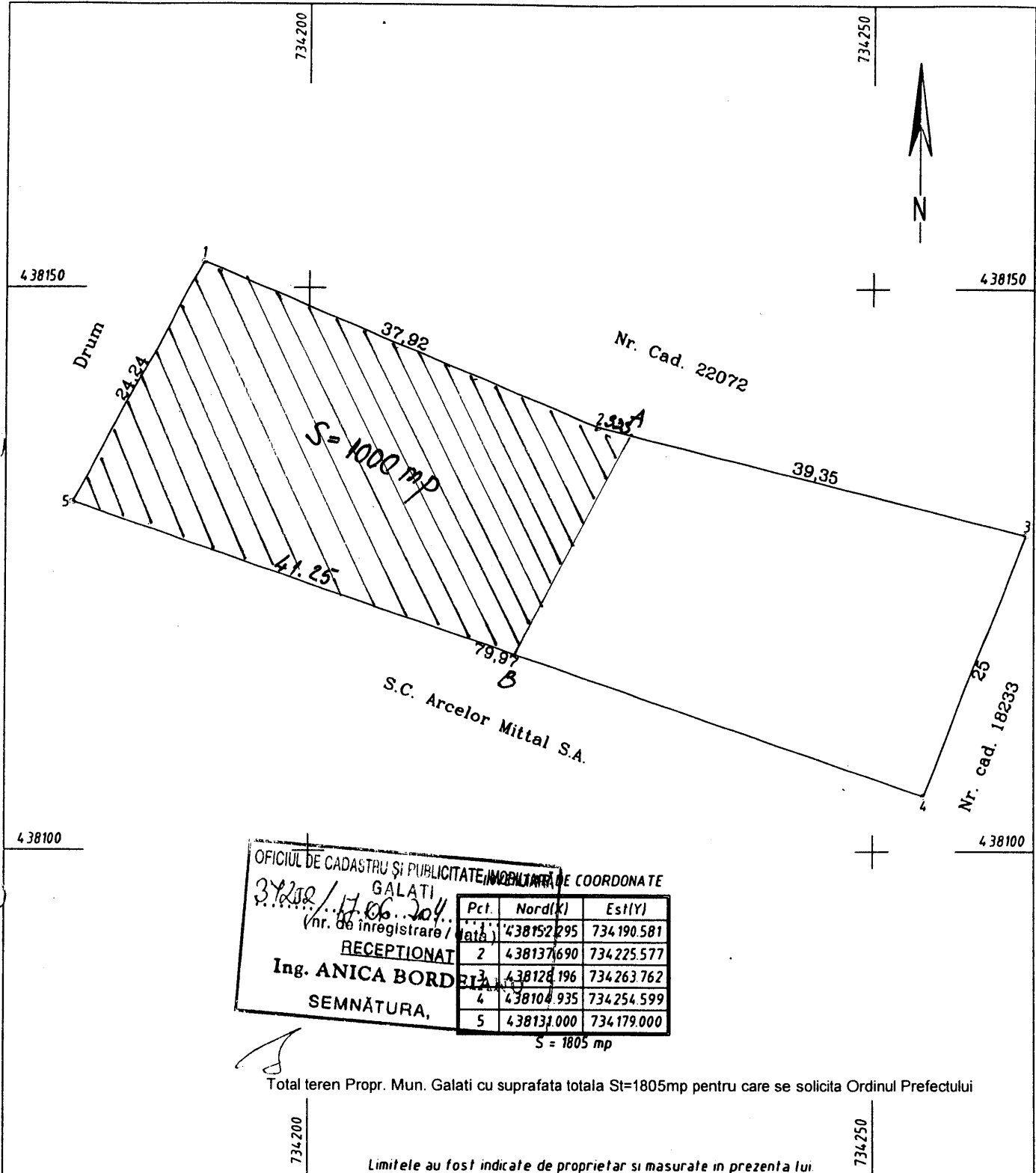

OFICIUL DE CADASTRU ȘI PUBLICITATE IMOBILIARĂ DE COORDONATE
 GALATI
 3722/17.06.2011
 (nr. de înregistrare / dată)
 RECEPTIONAT
 Ing. ANICA BORD
 SEMNĂTURA,

Pct.	Nord(X)	Est(Y)
1	438152.295	734190.581
2	438137.690	734225.577
3	438128.196	734263.762
4	438104.935	734254.599
5	438131.000	734179.000

S = 1805 mp

Total teren Propr. Mun. Galati cu suprafata totala St=1805mp pentru care se solicita Ordinul Prefectului

Limitele au fost indicate de proprietar și măsurate în prezența lui.

<p>PLAN DE AMPLASAMENT IN ZONA Scara 1500</p>	<p>Executant Evalcad Proiect Ing. Andrei A.</p> <p>Data 15.06.2011</p>	<p>Masurat: S. Ing. Tofan Gabriel Desena: Ing. Alexa Cristina Adelina Aprobat: Ing. Lotar Victoria Verificat: Tehn. Alexandru P. Constantin</p>
<p>Adresa Imobil. Intrav. Mun. Galati, Cartier Barbosii T222 P1479 Documentatie pentru obtinerea Ordinului Prefectului</p>		
<p>Aviz nr. / 2011</p>		

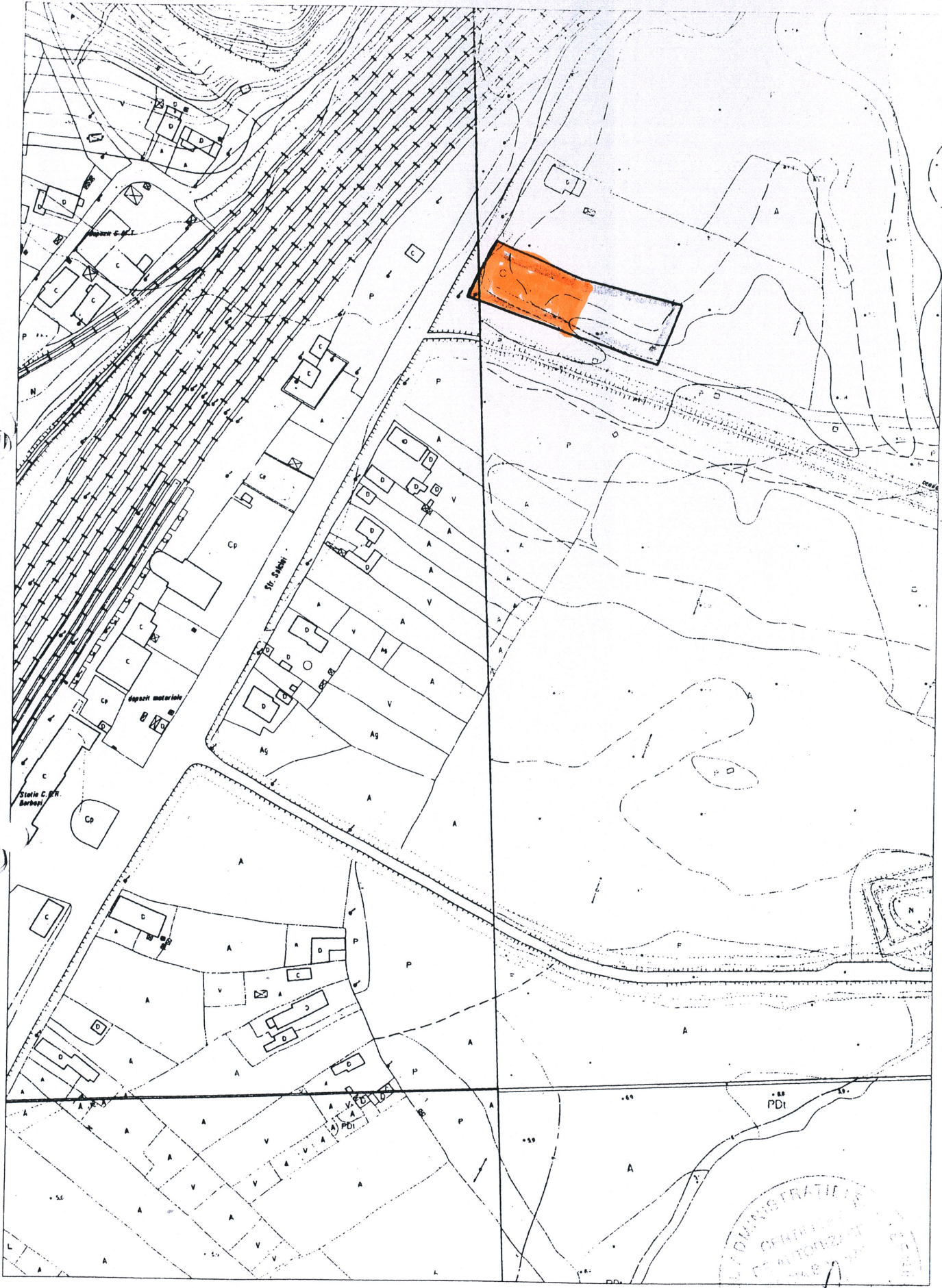

O.C.P.I. Galati

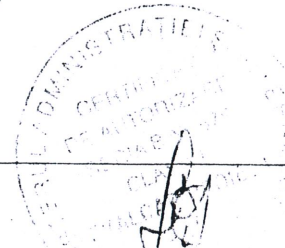

Intocmit
SC EVALCAD PROIECT SRL